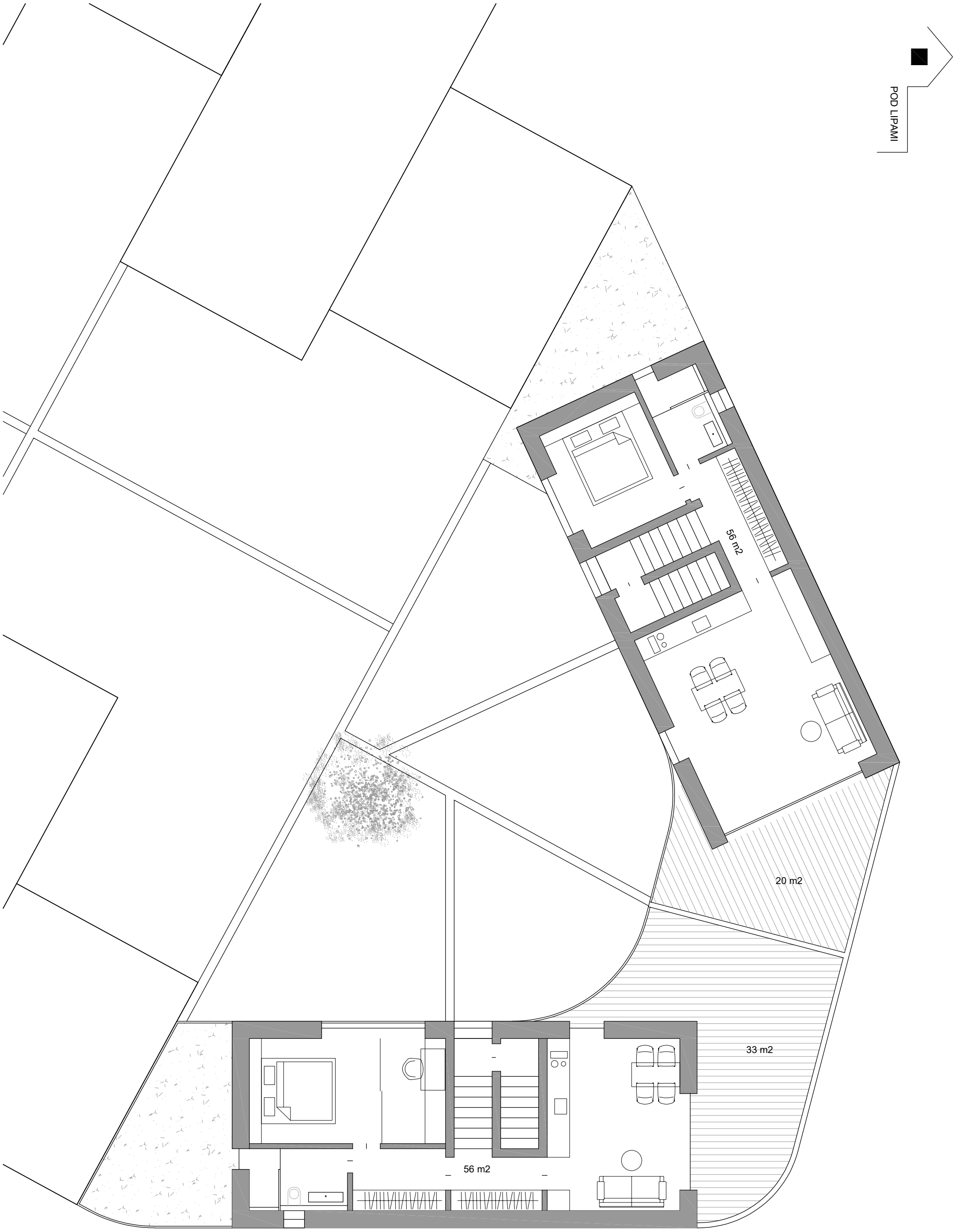

Libčice - Letky, ověřovací studie, typ stavby - řadový dům s byty - jih, půdorys 2. patro, m 1/100, datum 12 / 03 / 2022